

« On conçoit une agglomération somptueuse où les populations gallo-romaines déferlaient du temple au théâtre »
Basalo. *Mémoire*, 1937

Un homme, une passion

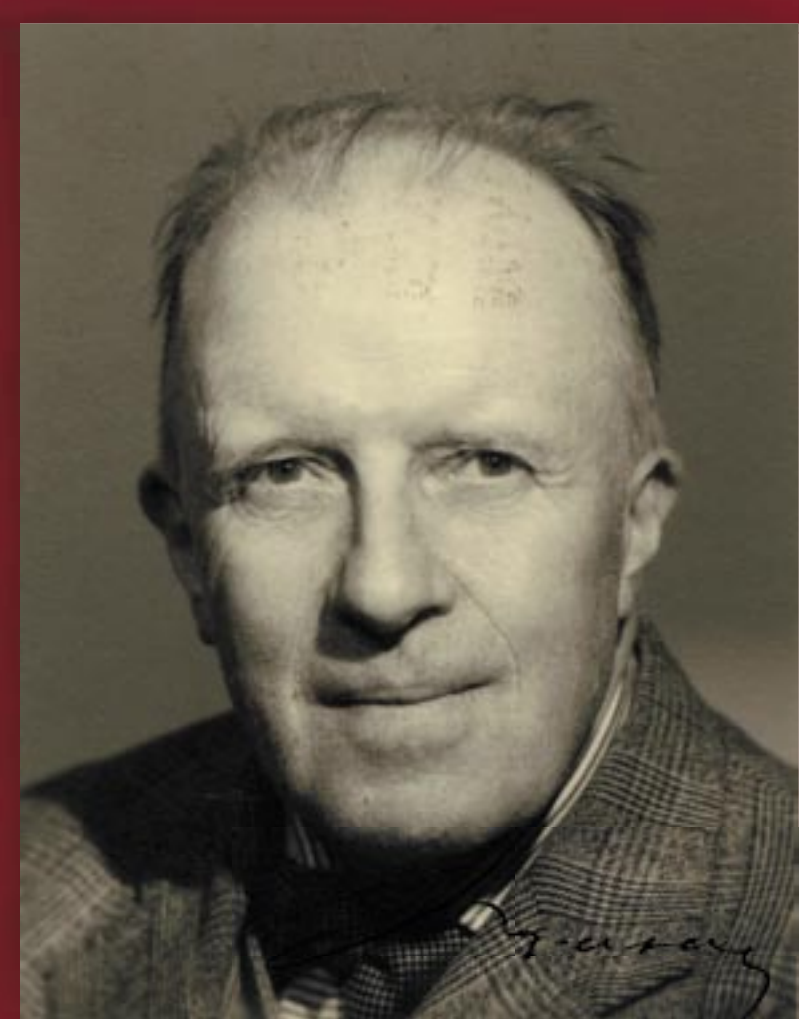

Louis Basalo (1891-1975) fut, après la seconde guerre mondiale, un des architectes de la reconstruction de Royan. Il marqua Barzan par de nombreuses campagnes de fouilles menées entre 1935 et 1963, sur plusieurs lieux du site : temple et sanctuaire, théâtre, thermes, un quartier d'habitation à l'Ouest des thermes et une portion de l'aqueduc.

Membre de la Société française d'Archéologie, il mena ses recherches au Fâ sous le parrainage du Professeur William Seston de l'Université de Bordeaux, en collaboration, à l'époque de la « Reconstruction », avec Robert Colle, professeur d'Histoire à Royan.

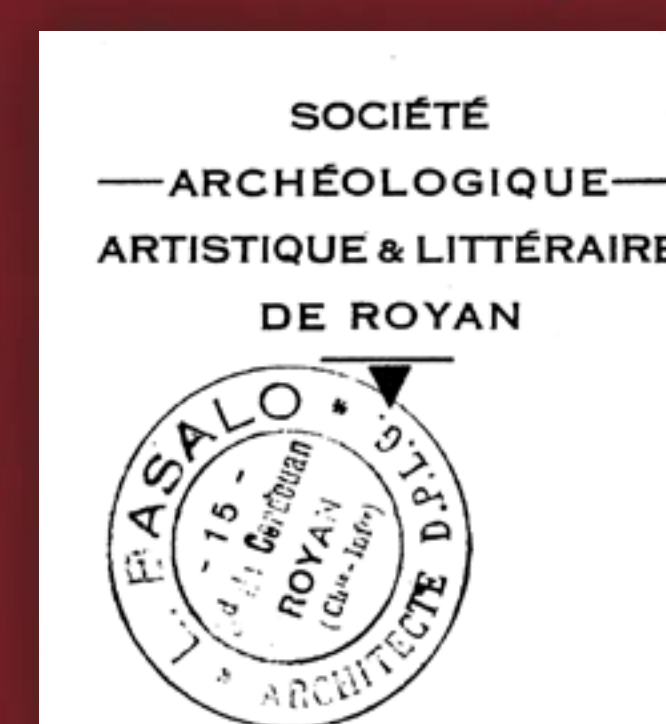

Louis Basalo a laissé de nombreuses traces de son action : rapports et plans réalisés par lui et ses collaborateurs, mobilier archéologique et éléments d'architecture et de décoration. Ses démarches pour le classement du site et les mesures de consolidation des monuments entreprises alors, ont ouvert la voie à l'exploration scientifique sur ce site qu'il convenait en premier lieu de protéger de l'action dévastatrice du temps et des hommes.

Périodes de fouilles

1935-1939 :

- 1936 : temple/thermes
- 1937 : théâtre/temple (stèle, repérage du péribole)
- 1938 : temple/dessus du temple
- 1939 : temple/thermes.

Pendant la Guerre :

- 1940 : fouilles de l'aqueduc que le propriétaire demande de reboucher
- 1943 : sanctuaire.

1955-1963 :

Chantiers « Jeunesse et Reconstruction »

- 1955 : transport des délivres. Mur du péribole
 - 1956 : thermes et temple
 - 1957 : thermes et temple.
- Découverte d'un chantier de taille de pierres provenant de la démolition systématique de l'édifice gallo-romain.
- 1958 : très nombreux relevés de morceaux d'architecture (Anna Ostrowska), en particulier la tête de lion.
 - 1959-60 : fouille à l'ouest des thermes ; hypothèse : « Une villa dont les bâtiments étaient situés au pourtour d'un vaste atrium-jardin ».
 - 1961 : Nord-ouest du temple. Découverte d'une pierre sculptée : feuilles d'acanthé décorant le soubassement du temple.
 - 1963 : sondages autour du temple au nord et à l'ouest.

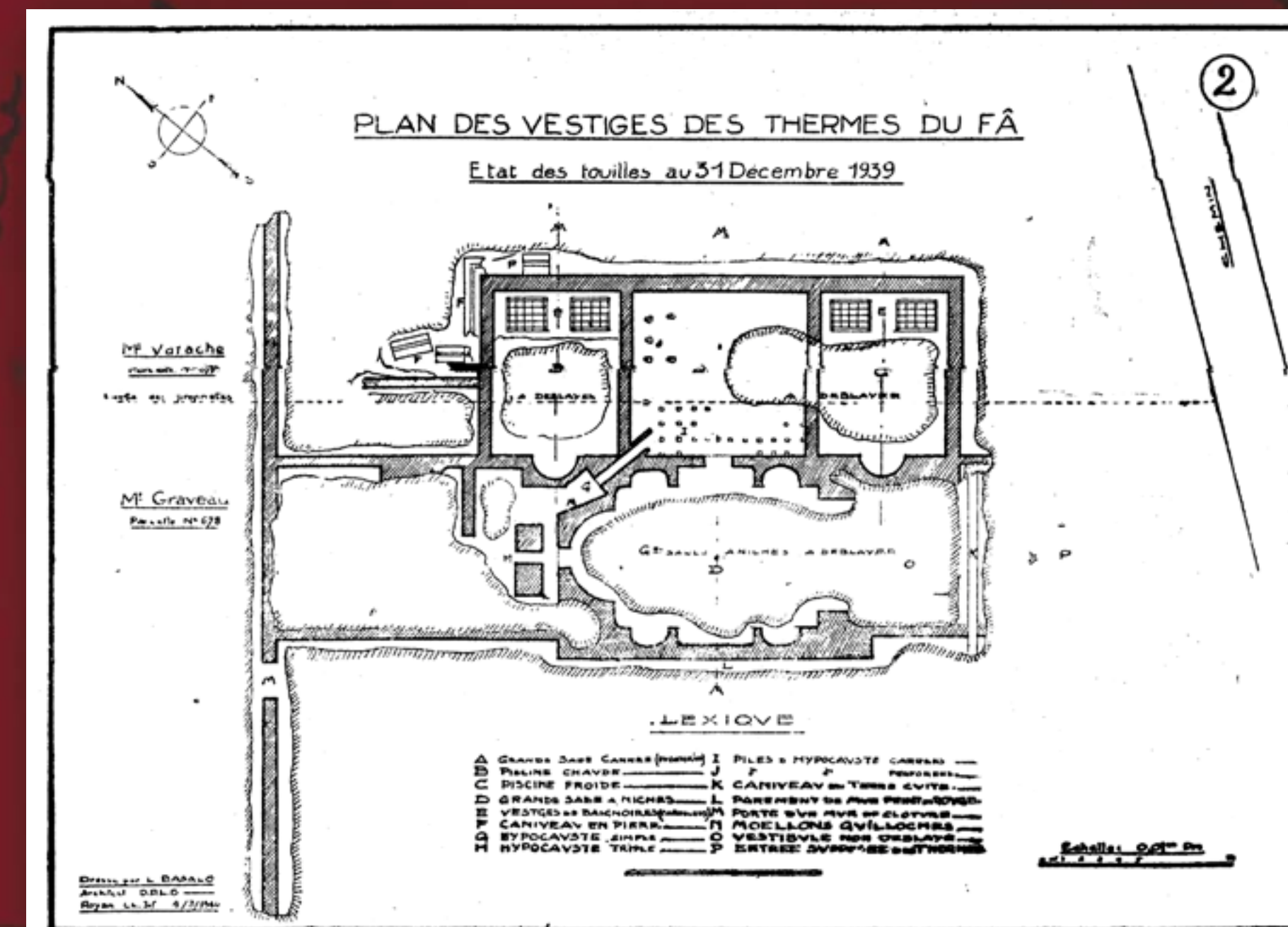

Plan des vestiges des thermes - Basalo, 1939

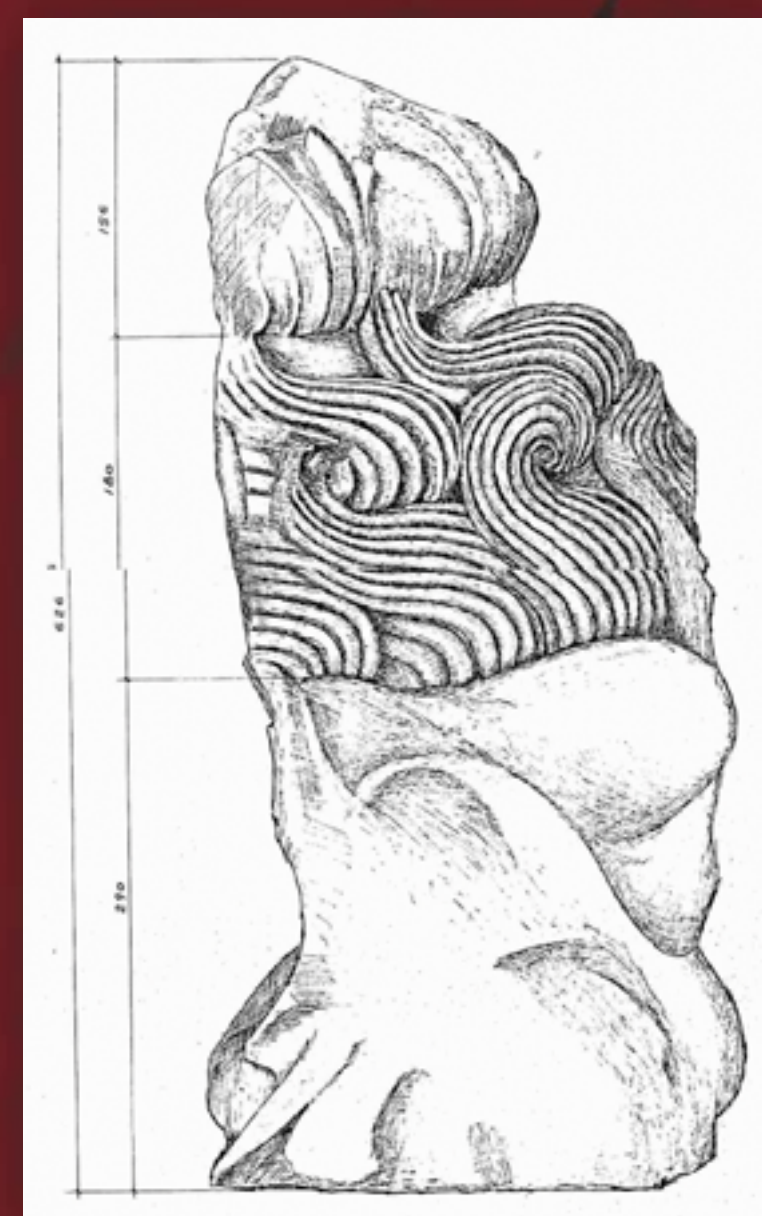

La tête de lion



Stèle et chapiteau toscan (fouilles, 1937)

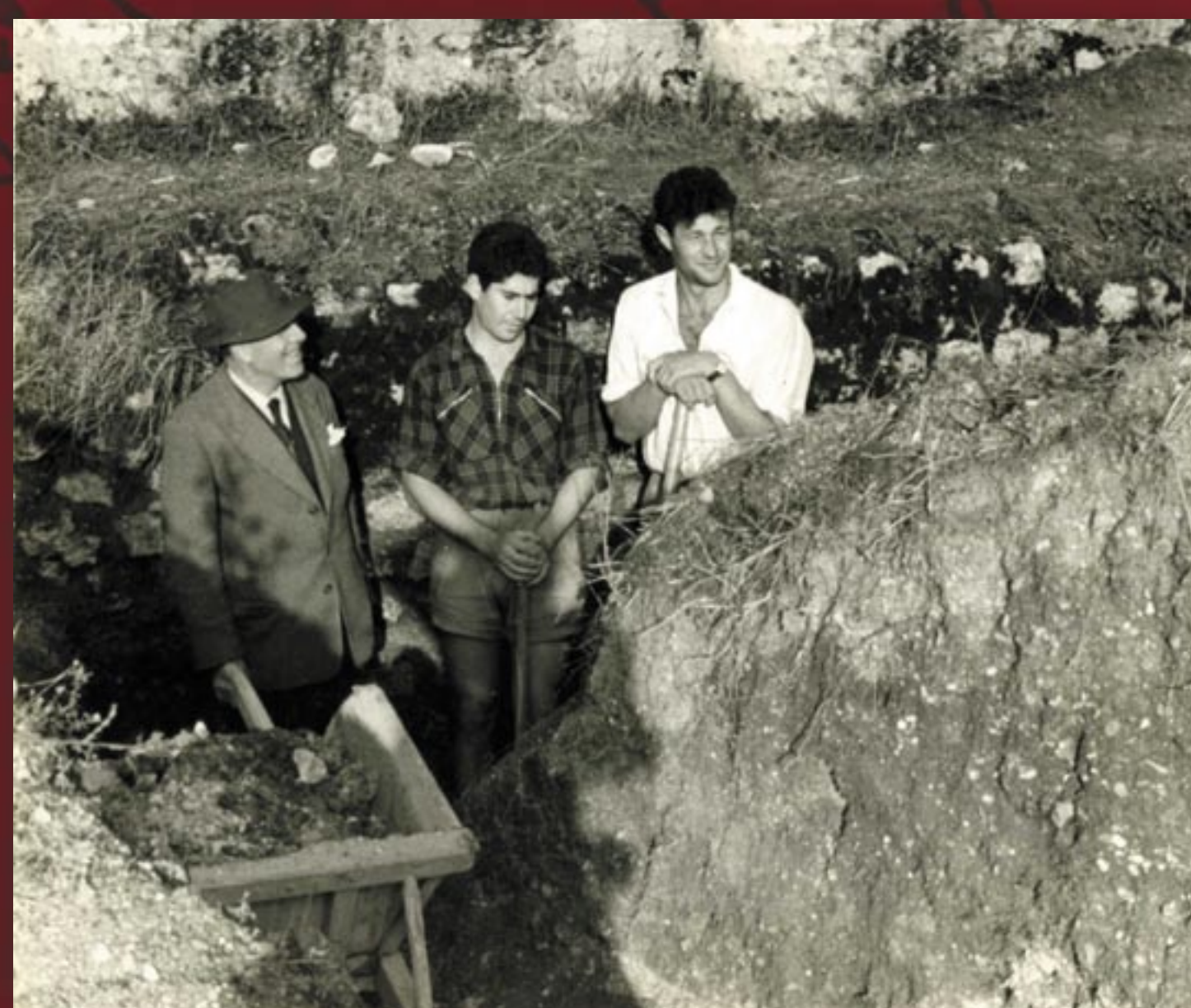

Chantier « Jeunesse et Reconstruction »

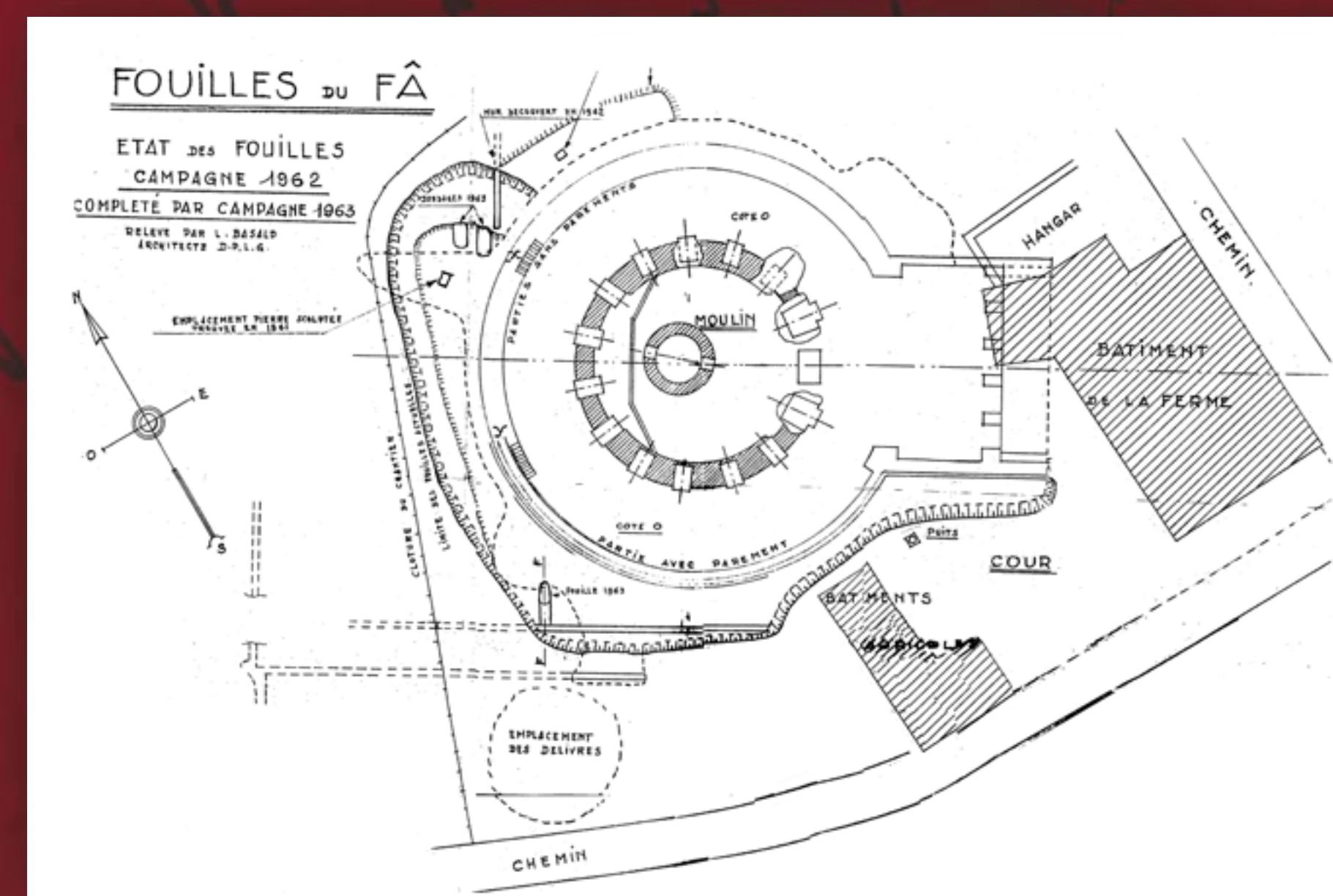

Temple, fouilles, 1962-63